

# Commune de MAUGES-SUR-LOIRE

## PLAN LOCAL D'URBANISME

### Saint-Laurent-de-la-Plaine - 1/2 : Nord

1:5000

Vu pour être annexé à la délibération du 12/12/2024 arrêtant les dispositions du Plan Local d'Urbanisme.

Fait à Mauges-sur-Loire  
Le Maire,

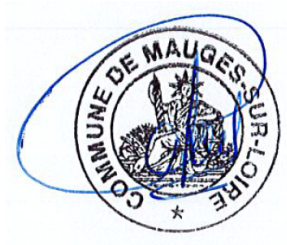

Plan Local d'Urbanisme approuvé le : 16/12/2019  
Modification n°1 du P.L.U. approuvée le : 19/05/2022  
Modification n°2 du P.L.U. approuvée le : 12/12/2024

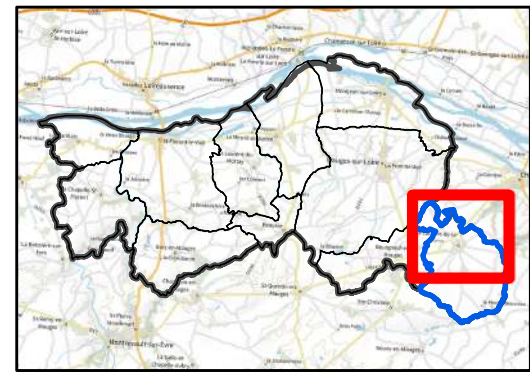

#### Légende

- Linaire de commerces à préserver - L151-37 du CU
- Périmètre d'implantation des commerces - L151-16 du CU
- Secteur concerné par une OAP sectorielle
- Emplacement réservé - L 151-41 du CU
- Servitude de projet / bénéficiaire = commune - L 151-41 du CU
- Haie à protéger - L 151-19 du CU
- Espace boisé classé - L113-1 du CU
- ★ Bâtiment pouvant faire l'objet d'une demande de changement de destination - L 151-11 du CU
- Patrimoine bâti à protéger - L 151-19 du CU
- Cours d'eau

- Limite de zone
- Zone urbaine**
  - UA : Zone urbaine à dominante habitat, centre ville
  - UAh : Zone urbaine à dominante habitat, centre ville - secteur de haute importance
  - UB : Zone urbaine à dominante habitat
  - UBh : Zone urbaine à dominante habitat - secteur de haute importance
  - UBy : Zone urbaine à dominante habitat autorisant le développement d'activité existante
  - UY : Zone urbaine à dominante activités économiques (hors commerces)
  - UYc1 : Secteur urbain à dominante activités économiques, autorisant également les commerces
  - UYc2 : Secteur urbain à dominante activités économiques, autorisant également les extensions de commerces
  - UYr : Zone urbaine à dominante activités économiques comportant un risque de pollution (hors commerces)
  - UE : Zone urbaine à dominante équipement
  - UEa : Zone urbaine à dominante équipement avec possibilité d'hébergement spécifique (religieux, handicap)
  - UEb : Zone urbaine à dominante équipement / site d'accueil gens du voyage
  - UT : Zone urbaine à dominante touristique
- Zone à urbaniser**
  - 1AUa : Zone d'extension à dominante habitat à court ou moyen terme
  - 1AUy : Zone d'extension à dominante activités économiques à court ou moyen terme
  - 2AUa : Zone d'extension à dominante habitat à moyen ou long terme
  - 2AUy : Zone d'extension à dominante activités économiques à moyen ou long terme
- Zone agricole**
  - A : Zone agricole
  - Ah : StECAL - Secteur à vocation habitat - L 151-13 du CU
  - Ay : StECAL - Secteur à vocation économique - L 151-13 du CU
  - Av : Zone agricole à vocation viticole
- Zone naturelle**
  - N : Zone naturelle
  - Nc : Secteur de carrière (périmètre d'exploitation autorisé) - R 151-34 du CU
  - NJ : Secteur naturel pour la protection des jardins et potagers en centre-bourg
  - NL : Secteur naturel à dominante loisirs / campings
  - NT : Secteur naturel à dominante touristique
  - Ny : StECAL - Secteur à vocation économique - L 151-13 du CU

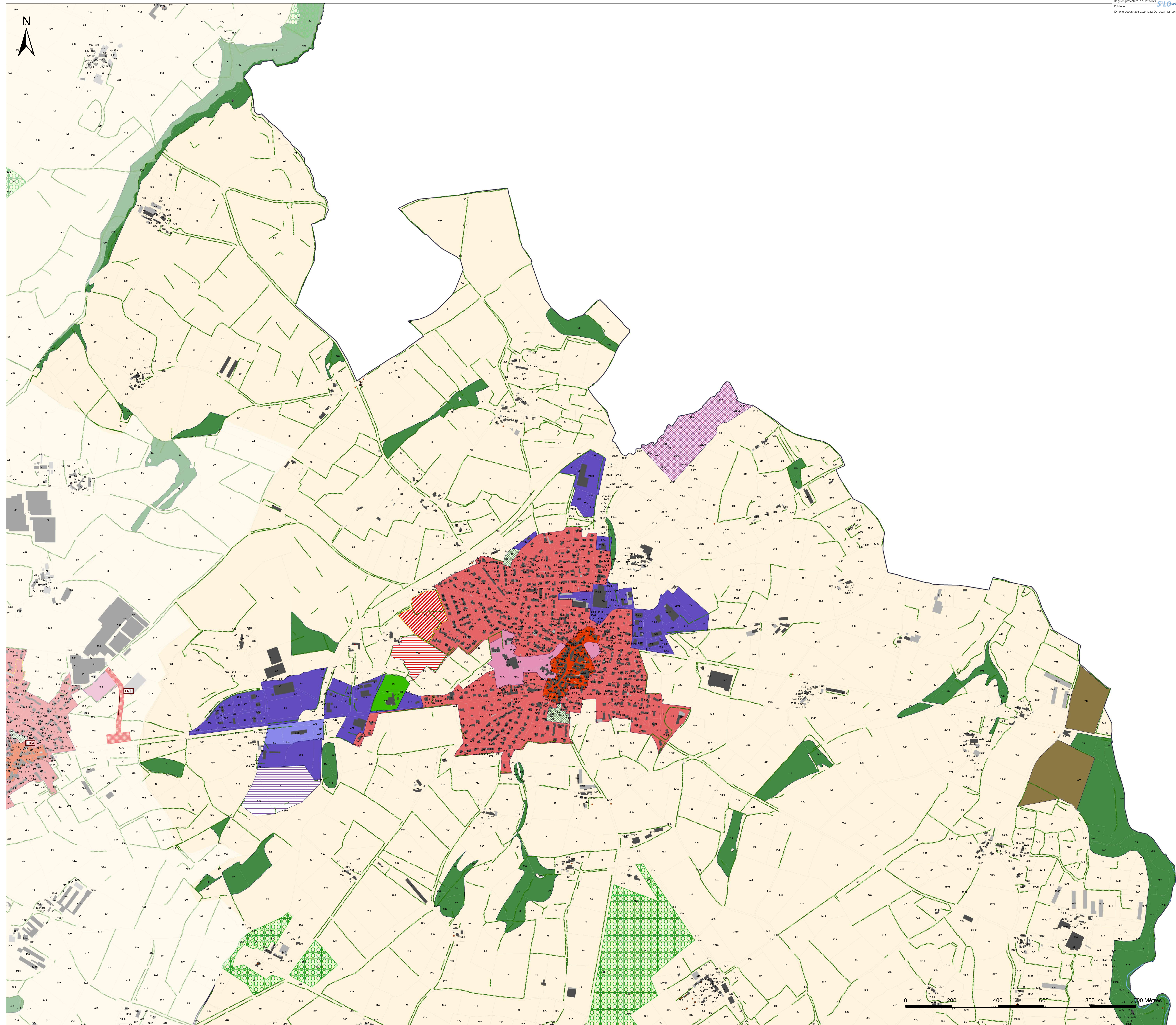



# Commune de MAUGES-SUR-LOIRE

## PLAN LOCAL D'URBANISME

### Saint-Laurent-de-la-Plaine - 2/2 : Sud

1:5000

Vu pour être annexé à la délibération du 12/12/2024  
arrétant les dispositions du Plan Local d'Urbanisme.

Fait à Mauges-sur-Loire  
Le Maire,

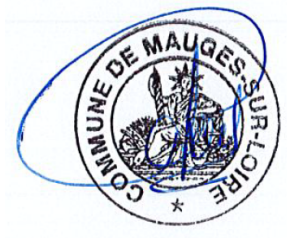

Plan Local d'Urbanisme approuvé le : 16/12/2019  
Modification n°1 du PLU approuvée le : 19/05/2022  
Modification n°2 du PLU approuvée le : 12/12/2024

audicé  
Val-de-Loire

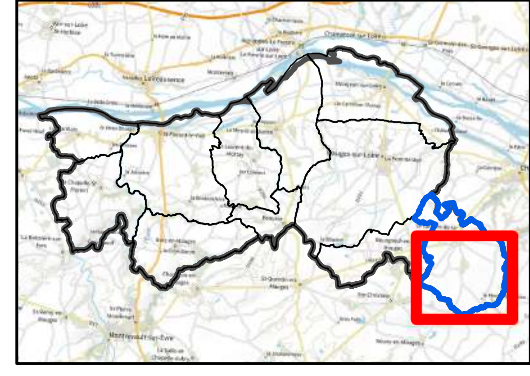

#### Légende

- Linéaire de commerces à préserver - L 151-37 du CU
- Périmètre d'implantation des commerces - L 151-16 du CU
- Secteur concerné par une OAP sectorielle
- Emplacement réservé - L 151-41 du CU
- Servitude de projet / bénéficiaire = commune - L 151-41 du CU
- Haie à protéger - L 151-19 du CU
- Espace boisé classé - L 113-1 du CU
- ★ Bâtiment pouvant faire l'objet d'une demande de changement de destination - L 151-11 du CU
- Patrimoine bâti à protéger - L 151-19 du CU
- Cours d'eau

- Limite de zone
- Zone urbaine**
  - UA : Zone urbaine à dominante habitat, centre ville
  - UAh : Zone urbaine à dominante habitat, centre ville - secteur de haute importance
  - UB : Zone urbaine à dominante habitat
  - UBh : Zone urbaine à dominante habitat - secteur de haute importance
  - UBy : Zone urbaine à dominante habitat autorisant le développement d'activité existante
  - UY : Zone urbaine à dominante activités économiques (hors commerces)
  - UYc1 : Secteur urbain à dominante activités économiques, autorisant également les commerces
  - UYc2 : Secteur urbain à dominante activités économiques, autorisant également les extensions de commerces
  - UYr : Zone urbaine à dominante activités économiques comportant un risque de pollution (hors commerces)
  - UE : Zone urbaine à dominante équipement
  - UEa : Zone urbaine à dominante équipement avec possibilité d'hébergement spécifique (religieux, handicap)
  - UEb : Zone urbaine à dominante équipement / site d'accueil gens du voyage
  - UT : Zone urbaine à dominante touristique
- Zone à urbaniser**
  - 1AUa : Zone d'extension à dominante habitat à court ou moyen terme
  - 1AUy : Zone d'extension à dominante activités économiques à court ou moyen terme
  - 2AUa : Zone d'extension à dominante habitat à moyen ou long terme
  - 2AUy : Zone d'extension à dominante activités économiques à moyen ou long terme
- Zone agricole**
  - A : Zone agricole
  - Ah : STeCAL - Secteur à vocation habitat - L 151-13 du CU
  - Ay : STeCAL - Secteur à vocation économique - L 151-13 du CU
  - Av : Zone agricole à vocation viticole
- Zone naturelle**
  - N : Zone naturelle
  - Nc : Secteur de carrière (périmètre d'exploitation autorisé) - R 151-34 du CU
  - NJ : Secteur naturel pour la protection des jardins et potagers en centre-bourg
  - NL : Secteur naturel à dominante loisirs / campings
  - NT : Secteur naturel à dominante touristique
  - Ny : STeCAL - Secteur à vocation économique - L 151-13 du CU

